

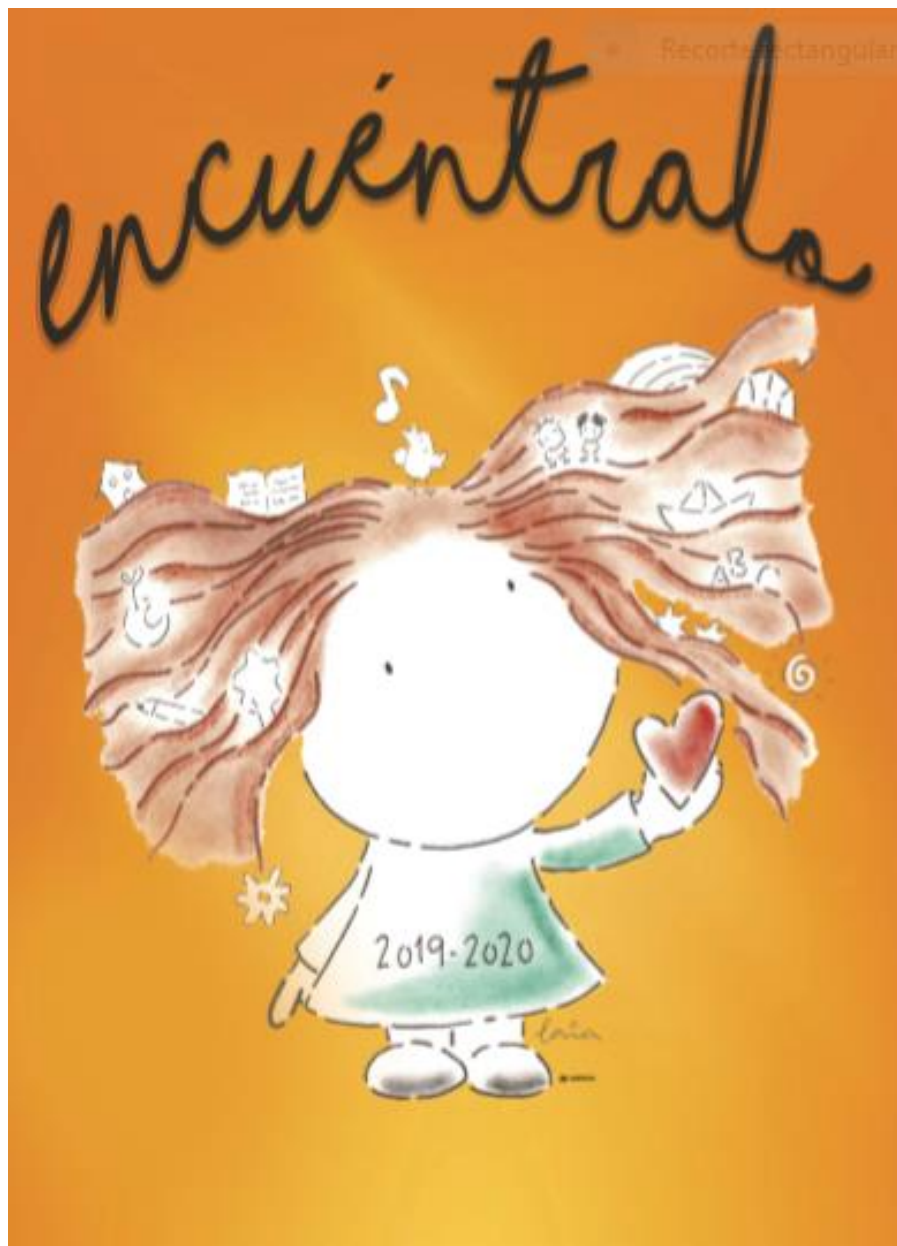

**PLAN DE PASTORAL**  
**CURSO 2019 /2020**

Página 1 de 15

**COLEGIO CONCERTADO SANTA MARÍA MICAELA**



Fecha de aprobación: 28.10.19  
El presente documento forma parte del Sistema de Calidad de Colegio SANTA MARIA MICAELA desde la fecha de aprobación reflejada.



**PLAN DE PASTORAL**  
**CURSO 2019 /2020**

**Página 2 de 15**

**COLEGIO CONCERTADO SANTA MARÍA MICAELA**

<b>ELABORADO POR: PROFESOR/A</b>  <b>Noelia M. Artilles Pérez</b>	<b>REVISADO POR: JEFATURA DE ESTUDIOS</b>  <b>Sara González Armas</b>	<b>APROBADO POR: DIRECCIÓN</b>  <b>Fátima E. Pérez Santana</b>
<b>FECHA: 14/10/19</b>	<b>FECHA: 25/10/19</b>	<b>FECHA: 28/10/19</b>
<small>Este documento es propiedad del Colegio SANTA MARIA MICAELA. No se permite hacer copia parcial o total del mismo, así como mostrarlo a empresas o particulares sin la expresa autorización por escrito de la dirección del colegio.</small>		

Fecha de aprobación: 28.10.19  
El presente documento forma parte del Sistema  
de Calidad de Colegio SANTA MARIA MICAELA  
desde la fecha de aprobación reflejada.



## PLAN DE PASTORAL CURSO 2019 /2020

Página 3 de 15

**COLEGIO CONCERTADO SANTA MARÍA MICAELA**

### 1. JUSTIFICACIÓN

Nuestro Colegio es un Centro católico que la Iglesia ofrece a la sociedad para promover la formación integral de su alumnado según el estilo de Santa María Micaela, es decir, desde la pedagogía que la caracterizaba en su trato con las chicas a las que buscaba educar y proveer de un futuro mejor.

El tipo de alumnado que acoge el Centro proviene de toda condición social, aunque la zona en la que está radicado hace que las familias (tradicionales, monoparentales y de nueva creación) que acuden al mismo, no cuenten muchas veces con los recursos mínimos necesarios ni con un nivel cultural propenso a inculcar en sus hijos el esfuerzo, el compromiso, etc.

Pero nosotros conocemos cual es la pedagogía de Santa María Micaela, su estilo, su metodología: es la pedagogía del amor aplicada a cada sujeto según sus necesidades. Ella se esforzaba por crear un ambiente de familia y este ambiente familiar es el que queremos en nuestro Centro y promover a partir del presente Plan de Pastoral que no quiere ser otra cosa que una concreción del Marco de Pastoral general de las Adoratrices de España.

Así, nuestra labor debe ir envuelta en esa pedagogía micaeliana, fomentando el crecimiento de la dimensión ética y trascendente de la persona; acentuando valores como la familia, la libertad, el sentido crítico, la participación, la convivencia y la paz, todo ello favoreciendo que toda la comunidad educativa encuentre en Cristo el significado de su acción.

Vamos hacia una sociedad de la cultura global en la que se unifican los comportamientos, los gustos y los valores. Cuando los ideales y las utopías pierden influencia, cobran auge otras formas de buscar sentido a la vida que, en el fondo, no encuentran ninguno.

Debemos ser nosotros los encargados de generar cambios de valores que ayuden a concebir la vida como respuesta al don de Dios que es la vida misma, además, en función de la misión que Dios confía a cada persona en la construcción de su Reino ya desde aquí y ahora. Estamos haciendo juntos un camino, que sabemos supone esfuerzo; pero que tenemos que saber que se recorre dando lo mejor de nosotros mismos.

Para hablar de comunidad de fe debemos tener experiencias de fe, teniendo en cuenta que todos los matices que configuran la obra de Santa María Micaela y que deben configurar la nuestra, brotan de la misma fuente: *“el amor a Dios y al prójimo”*.

	<b>PLAN DE PASTORAL</b> <b>CURSO 2019 /2020</b>	<b>Página 4 de 15</b>
<b>COLEGIO CONCERTADO SANTA MARÍA MICAELA</b>		

Para todo ello tendremos en cuenta tres dimensiones:

- Dimensión de Evangelización: “Crear procesos evangelizadores, dedicándonos especialmente a los más desfavorecidos o alejados”.
- Dimensión de Orientación Vocacional: “Acompañar a los niños/jóvenes desde todos los ambientes para que sean capaces de dar respuestas de calidad a su proyecto de vida”.
- Dimensión Social: “Favorecer la vida de grupo, comunidad, familia insistiendo en la difusión del MEL”.

## 2. PROPUESTAS DE MEJORA PARA EL PRESENTE CURSO

En la Memoria de Pastoral del curso 2018/2019 quedaron aprobadas las siguientes propuestas de mejora:

- a) Incluir en el equipo de Pastoral a una representante de padres/madres.
- b) Invitar a las Hermanas a que nos muestren y expongan el proyecto “Esperanza”, tanto al alumnado como al profesorado.
- c) Comenzar con los delegados de Pastoral desde principio de curso, con una reunión inicial donde se les explique cuál es su cometido dentro del grupo y hacia afuera.
- d) Realizar los vaciados de datos de las encuestas del alumnado y profesorado, con ayuda de las nuevas aplicaciones tecnológicas para hacerlo de forma más eficiente y facilitar la celeridad en el trabajo (planilla de Google...etc.).
- e) Convocar a los sacerdotes que nos han acompañado en Las Comuniones y Orla para saber desde principio de curso si tienen disponibilidad para las cuatro eucaristías que tenemos a lo largo del curso.
- f) Ver de qué manera podemos mostrar las canciones en la capilla de tal manera que todos los asistentes a las eucaristías, puedan leerlas.



## PLAN DE PASTORAL CURSO 2019 /2020

Página 5 de 15

### COLEGIO CONCERTADO SANTA MARÍA MICAELA

- g) Mejorar todas aquellas actividades que son fijas en el calendario de Pastoral, desde la primera reunión del grupo en septiembre.
- h) Animar al claustro a que sigan profundizando y trabajando con el alumnado momentos de interioridad, ofreciéndoles ideas novedosas en cuanto a espacios, materiales y dinámicas.
- i) Continuar y mejorar todas aquellas acciones de fe, crecimiento personal y solidaridad que están dentro del Plan de Pastoral y se han llevado a cabo de manera satisfactoria o nos ha quedado algún aspecto por desarrollar.

### 3. OBJETIVOS Y ACCIONES A DESARROLLAR

OBJETIVOS	¿CÓMO TRABAJARLOS?
<b>Desarrollar el lema anual: “ENCUÉNTRALO”</b>	<ul style="list-style-type: none"><li>• En todas las actividades, recursos, celebraciones, programaciones, deberá ser el hilo conductor.</li></ul>
<b>Potenciar cada vez más el carisma adoratriz, adoración – liberación, en el Centro, como eje vertical y transversal de todo el proyecto educativo.</b>	<ul style="list-style-type: none"><li>• Buscar y actualizar recursos tanto personales como materiales para acercarnos a la figura de Sta. M<sup>ª</sup>Micaela</li><li>• Trabajar en cada tiempo litúrgico un aspecto de la Santa (campañas solidarias, actividades puntuales a lo largo del curso).</li><li>• Participar en proyectos sociales:<ul style="list-style-type: none"><li>○ Participación y colaboración con Amaranta: desayuno y mercadillo solidario.</li><li>○ Colaboración con la parroquia del barrio: recogida de alimentos en la semana de la erradicación de la pobreza.</li></ul></li></ul>
<b>Concienciar al profesorado del compromiso que supone el hecho de trabajar en un colegio de Adoratrices,</b>	<ul style="list-style-type: none"><li>• Formación anual sobre carisma, espiritualidad micaeliana, conocer más a la santa, sus ideas, espiritualidad, etc.</li></ul>



## PLAN DE PASTORAL CURSO 2019 /2020

Página 6 de 15

### COLEGIO CONCERTADO SANTA MARÍA MICAELA

<p><b>teniendo siempre como punto de mira la pedagogía del amor.</b></p>	<ul style="list-style-type: none"><li>• Conocimiento profundo de la santa, conocer como actuaba, su forma de pensar, como era su cotidianidad, etc.</li><li>• Convivencia o momento de reflexión del profesorado para trabajar el lema, el carisma, el plan de pastoral. (Dinámicas de interioridad)</li><li>• Promover el lema dentro del currículum de cada área, por medio de las situaciones de aprendizaje y/o actividades específicas de las áreas.</li></ul>
<p><b>Dinamizar el centro en continuo proceso de cambio y mejora (TIC'S, Idiomas, medio ambiente, voluntariado, ocio, deporte, etc. Trabajo de la interioridad).</b></p>	<ul style="list-style-type: none"><li>• Actualizar y nuevas tecnologías en los centros y promoverlas en el ámbito pastoral.</li><li>• Parte del profesorado se forma para la implantación del bilingüismo.</li><li>• Gestión de residuos, en el Centro (en los recreos)</li><li>• Campamento urbano en el centro para trabajar valores de convivencia, salud, deporte y vida sana.</li><li>• Inclusión de la "interioridad" en el trabajo de aula, así como la respiración, gestión de las emociones y el fomento de la gratitud y esperanza.</li></ul>

#### 4. ALGUNAS ESTRATEGIAS PARA EL DESARROLLO DEL PLAN

Fecha de aprobación: 28.10.19  
El presente documento forma parte del Sistema de Calidad de Colegio SANTA MARIA MICAELA desde la fecha de aprobación reflejada.



## PLAN DE PASTORAL CURSO 2019 /2020

Página 7 de 15

### COLEGIO CONCERTADO SANTA MARÍA MICAELA

- Facilitar espacios de convivencia para la mejor relación (dimensión humana).
- Ofrecer espacios para la experiencia de fe en Jesucristo y de la propia interioridad favoreciendo la posibilidad de orar en común y celebrar, la Fe y los Sacramentos.
- Potenciar la transmisión de la fe y acompañar en ello a toda la comunidad educativa.
- Fomentar los valores de diálogo y la confianza para afianzarse como comunidad educativa, potenciando lo comunitario, el trabajo en común, las responsabilidades compartidas.
- Descubrir la dimensión caritativa y social, elemento fundamental en la vida cristiana, prestando atención a los “pobres con rostro”
- Desarrollar las capacidades necesarias para que cada alumno o alumna sepa dar respuestas personales a los retos del futuro.
- Descubrir los valores humanos: paz, alegría, respeto, responsabilidad, esfuerzo, trabajo, interiorización, dialogo, que los lleve a integrar su personalidad.
- Acompañar al alumnado en su crecimiento en la Fe y a ayudarlo a ser consecuente con ella, en un compromiso cristiano.
- Proporcionar al alumno o alumna una orientación vocacional, que le capacite para poner al servicio de Dios y de la sociedad sus cualidades y posibilidades a través de los diversos estados de vida cristiana y de profesiones y actividades.
- Ayudar al alumnado a conocer y tomar contacto con las distintas realidades sociales y a comprometerse, como nos pide la Iglesia, en la búsqueda de la justicia, la paz y la fraternidad humana.
- Favorecer una acción educativa que lleve al diálogo entre fe y cultura.
- Incidir en el conocimiento de la obra y el carisma adoratriz a partir de la valoración de la vida y obra de Santa María Micaela.



## PLAN DE PASTORAL CURSO 2019 /2020

Página 8 de 15

**COLEGIO CONCERTADO SANTA MARÍA MICAELA**

### 5. ACCIONES A DESARROLLAR

- Difundir el Plan de Pastoral al claustro, familias y alumnado.
- Realizar celebraciones de Fe, con un sacerdote cuando sea posible, para orientar al alumnado en su crecimiento en la Fe;
- Celebrar, para toda la Comunidad Educativa, al menos tres eucaristías en el curso.
- Continuar colaborando con la Fundación Amaranta y sus proyectos.
- Implicar al Profesorado para que siga desarrollando su trabajo desde la Pedagogía Micaeliana:
  - Mediante convivencias en el curso.
  - Mediante materiales preparados desde el Equipo de Pastoral.
  - Integrando el lema anual y la obra de la Santa en el desarrollo de sus clases y las programaciones de sus materias.
- Profundizar y celebrar los tiempos litúrgicos fuertes: Adviento – Navidad, Cuaresma – Pascua, Pentecostés.
- Participar de web del colegio a través de artículos.
- Trabajar el lema “ENCUÉNTRALO” propuesto para este curso, como hilo conductor de las actividades que se realicen en el Centro.
- Trabajar el ideario del Centro desde la acción tutorial y la acción pastoral, así como los tiempos fuertes y afines.





## PLAN DE PASTORAL CURSO 2019 /2020

Página 9 de 15

COLEGIO CONCERTADO SANTA MARÍA MICAELA

### 6. CONCRECIÓN ANUAL Y TRIMESTRAL DE ACTIVIDADES PROPUESTAS

1ª TRIMESTRE - CONÓCETE	
<b>SEPTIEMBRE</b>	Eucaristía Inicio Curso en la Catedral para las Escuelas Católicas. 5º y 6º de Primaria a las 11.00 (24/09/19)
<b>OCTUBRE</b>	Misa para la ESO en la catedral a las 11.00 (02/10/19)
	Misa para toda la Comunidad educativa en la catedral a las 19.00 (02/10/19)
	Elaboración y difusión Plan de Pastoral
	Campaña por la erradicación de la pobreza (17/10-18/11/19)
<b>NOVIEMBRE</b>	Finalización campaña erradicación de la pobreza (18/11/19) 1º ESO lleva los alimentos al comedor social de Santo Domingo (pendiente de fecha).
<b>DICIEMBRE</b>	Buenos días "Adviento" (02/12/19) (09/12/19) (16/12/19) (19/12/19)
	Celebración penitencial (pendiente fecha)
	Eucaristía Navidad (Semana del 16 al 20 de diciembre, pendiente de concretar fecha)

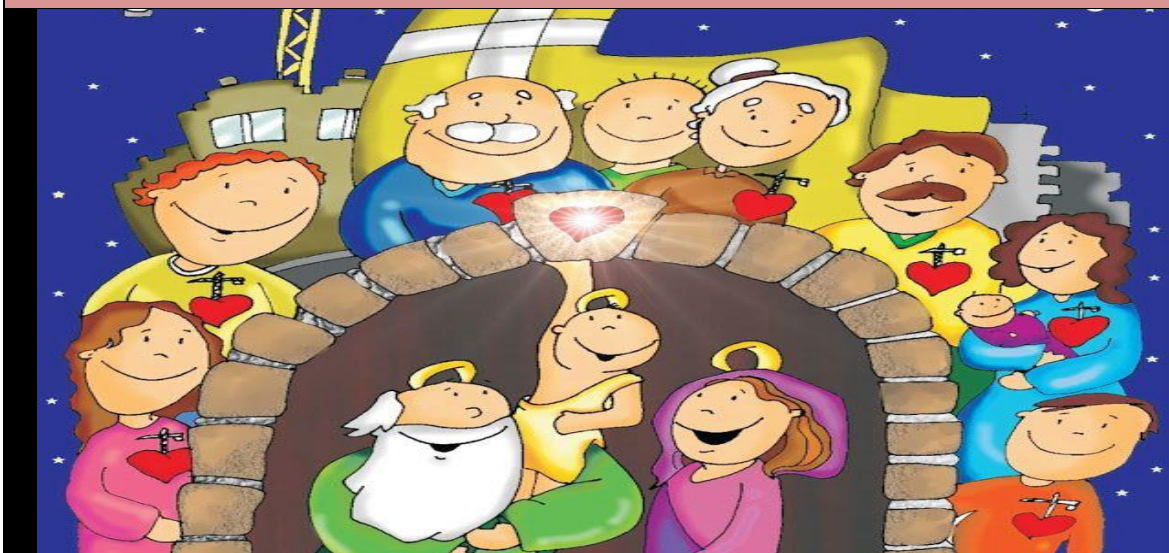

**"Y esta es la vida eterna: Que te conozcan a ti, el único Dios verdadero, y a Jesucristo, a quien has enviado" (Juan, 17-3)**



**PLAN DE PASTORAL**  
**CURSO 2019 /2020**

Página 10 de 15

**COLEGIO CONCERTADO SANTA MARÍA MICAELA**

**2º TRIMESTRE – EMPATIZA**

**ENERO**

Desayuno solidario pro Fundación Amaranta (30 de enero)  
Día de la Paz (30 de enero)

**FEBRERO**

Imposición de “Las Cenizas” (26/02/20)

**MARZO**

Semana Micaeliana y Eucaristía (02-05/03/20) pendiente fecha Eucaristía



**“Amarás a tu prójimo como a ti mismo” (Mateo, 22-39)**

**3º TRIMESTRE – ENCUÉNTRALO**

Fecha de aprobación: 28.10.19  
El presente documento forma parte del Sistema de Calidad de Colegio SANTA MARIA MICAELA desde la fecha de aprobación reflejada.



# PLAN DE PASTORAL

## CURSO 2019 /2020

Página 11 de 15

### COLEGIO CONCERTADO SANTA MARÍA MICAELA

<b>ABRIL</b>	Celebración del perdón por Cuaresma (03/04/20))
	Fundación Amaranta. Mercadillo Solidario (13 - 17/04/20)
<b>MAYO</b>	Ambientación del Centro Mes de María.
	Buenos días María (momentos puntuales a lo largo del mes)
	Celebración Día de la Familia (15/05/20)
<b>JUNIO</b>	Eucaristía Primeras Comuniones y Santa María Micaela (15/06/20 por la mañana)
	Eucaristía Orla 4º ESO (15/06/20 por la tarde)

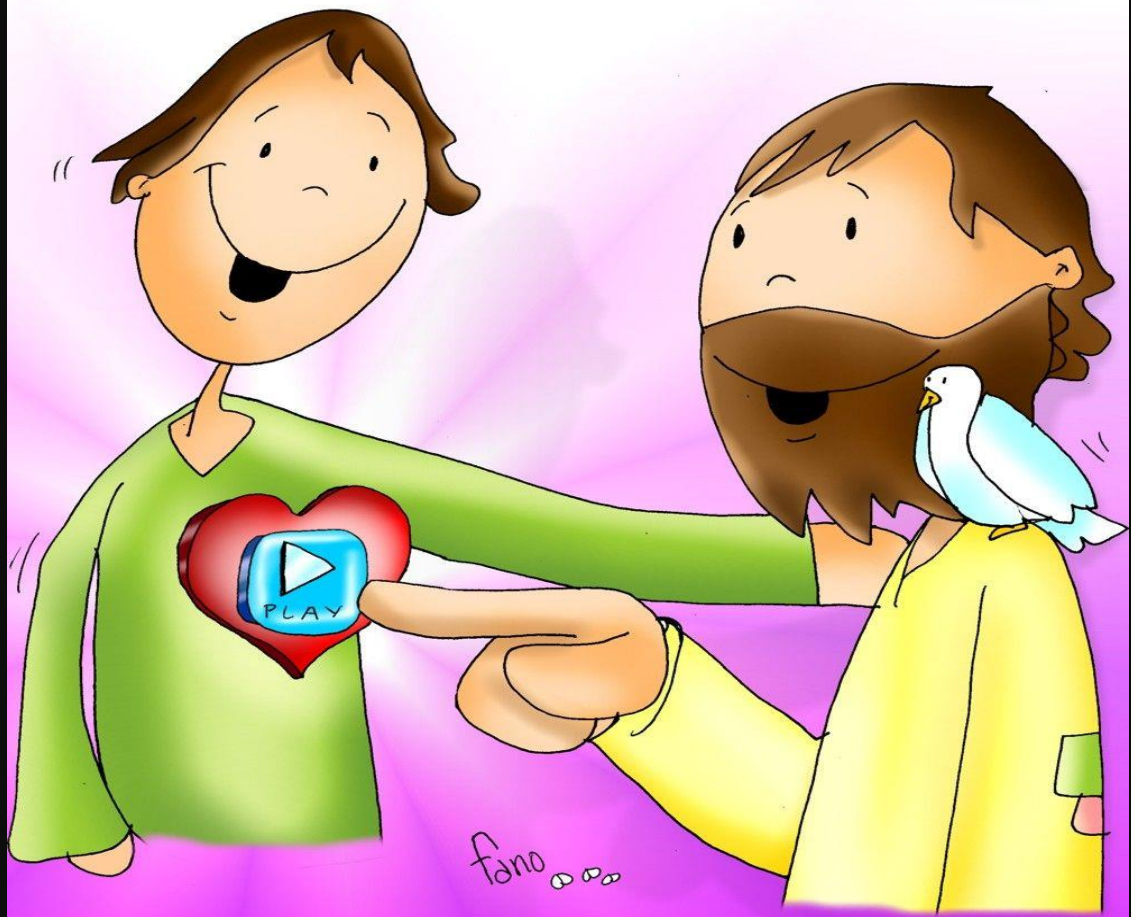

**“Cuando siento miedo, pongo en ti mi confianza” (Salmo 56,3)**



## **PLAN DE PASTORAL**

### **CURSO 2019 /2020**

**Página 12 de 15**

**COLEGIO CONCERTADO SANTA MARÍA MICAELA**

#### **7. COMPONENTES DEL EQUIPO PASTORAL**

<b>NOMBRE Y APELLIDOS</b>	<b>REPRESENTACIÓN</b>
<b>D<sup>a</sup>. Fátima E. Pérez Santana</b>	Directora pedagógica
<b>D<sup>a</sup>. M<sup>a</sup> del Carmen Betancor Jiménez</b>	Docente Religión Educación Primaria
<b>D. Antonio Lorenzo Suárez</b>	Docente Ciencias Secundaria
<b>D<sup>a</sup> Luz Belinda Medina Ramírez</b>	Docente Religión Secundaria
<b>D<sup>a</sup> Montserrat Ávila Ascanio</b>	Madre de alumnas
<b>D<sup>a</sup> Noelia M. Artiles Pérez</b>	Docente 1º y 2º Primaria Coordinadora de Pastoral

#### **8. COORDINACIÓN, DIFUSIÓN Y EVALUACIÓN DEL PLAN DE PASTORAL**

Fecha de aprobación: 28.10.19  
El presente documento forma parte del Sistema de Calidad de Colegio SANTA MARIA MICAELA desde la fecha de aprobación reflejada.



**PLAN DE PASTORAL**  
**CURSO 2019 /2020**

Página 13 de 15

**COLEGIO CONCERTADO SANTA MARÍA MICAELA**

<b>NIVEL</b>	<b>COORDINACIÓN – DIFUSIÓN</b>	<b>EVALUACIÓN</b>	<b>CUÁNDO</b>
<b>Equipo Pastoral del Centro EPC</b>	Reuniones EPC (convocatoria, acta...)	Valoración acciones desarrolladas en el trimestre y encuestas.	Una al trimestre
<b>Claustro</b>	Información en las sesiones de Claustro a través de los docentes miembros del EPC y/o coordinador.	Encuestas	Una al trimestre.
<b>Familias y alumnado</b>	Información a partir de la madre miembro del EPC, circulares informativas y/o página web. Además, información por parte del profesorado al alumnado.	Encuestas satisfacción	Por curso
<b>Equipo Pastoral Provincial</b>	Reuniones generales. Circulares periódicas.	Evaluación del Plan de Pastoral y su Memoria Final.	Por curso

**En Las Palmas de Gran Canaria a 28 de octubre de 2019**

**DIRECTORA  
TITULAR**

**DIRECTORA  
PEDAGÓGICA**

**COORDINADORA  
DE PASTORAL**

**Fdo. Ana María  
López Sánchez**

**Fdo.: Fátima E. Pérez Santana**

**Fdo.: Noelia M.  
Artilés Pérez**

Fecha de aprobación: 28.10.19  
El presente documento forma parte del Sistema de Calidad de Colegio SANTA MARIA MICAELA desde la fecha de aprobación reflejada.



**PLAN DE PASTORAL**  
**CURSO 2019 /2020**

**COLEGIO CONCERTADO SANTA MARÍA MICAELA**

**ANEXO 1.- MODELO ENCUESTA VALORACIÓN ALUMNADO**

CURSO: 201\_/201\_

NIVEL: \_ ETAPA: \_\_\_\_\_

Resulta de gran interés y ayuda para el Centro conocer la opinión de los alumnos/as respecto al trabajo que se realiza para conseguir mejorar día a día. Por este motivo solicitamos tu valoración de las actividades relacionadas con Pastoral.

La valoración consiste en puntuar según la notación que aparece en el recuadro cada uno de los aspectos que se reflejan: interés del tema, extensión de la actividad (si te ha resultado corta y consideras que necesitaba más tiempo pondrás 1 ó 2, si se te hace larga y crees que con menos tiempo hubiese sido suficiente pondrás 3 ó 4) y claridad del mensaje.

Si quieres hacer alguna observación o propuesta no dudes en hacerla la parte de atrás de la hoja.

1.- Nada    2.- Poco    3.- Normal    4.- Bastante

FECHA	ACTIVIDAD	Organización	Claridad del mensaje	Interés y aplicación a mi vida diaria

Nos interesa mucho tus sugerencias para mejorar la realización de estas actividades.

Propuestas/observaciones:.....  
.....  
.....  
.....

**Gracias por tu colaboración**

Fecha de aprobación: 28.10.19  
El presente documento forma parte del Sistema de Calidad de Colegio SANTA MARIA MICAELA desde la fecha de aprobación reflejada.



**PLAN DE PASTORAL**  
**CURSO 2019 /2020**

Página 15 de 15

**COLEGIO CONCERTADO SANTA MARÍA MICAELA**

**ANEXO 2.- MODELO ENCUESTA VALORACIÓN PROFESORADO**

CURSO: 201\_/201\_ ETAPA: \_\_\_\_\_

➤ (Puntuar de 0 a 10)

<b>ACTIVIDAD:</b>	<b>Calificación</b>
1.- Cumplimiento de horarios programados	
2.- Actitud del alumnado durante la realización de la actividad	
3.- Actitud del personal educativo asistente	
4.- Colaboración en la organización por el Colegio (recursos)	
5.- Desarrollo de la Actividad	
	Evaluación Total
Porcentaje:	

<b>ACTIVIDAD:</b>	<b>Calificación</b>
1.- Cumplimiento de horarios programados	
2.- Actitud del alumnado durante la realización de la actividad	
3.- Actitud del personal educativo asistente	
4.- Colaboración en la organización por el Colegio (recursos)	
5.- Desarrollo de la Actividad	
	Evaluación Total
Porcentaje:	

<b>ACTIVIDAD:</b>	<b>Calificación</b>
1.- Cumplimiento de horarios programados	
2.- Actitud del alumnado durante la realización de la actividad	
3.- Actitud del personal educativo asistente	
4.- Colaboración en la organización por el Colegio (recursos)	
5.- Desarrollo de la Actividad	
Evaluación Total	
Porcentaje:	

Fecha de aprobación: 28.10.19  
El presente documento forma parte del Sistema de Calidad de Colegio SANTA MARIA MICAELA desde la fecha de aprobación reflejada.